

EDITOR DE CÓDIGO PHP

Everson Santos Araujo
everson@por.com.br

INTERPRETADO

- PHP é uma linguagem interpretada, por isso pode-se usar virtualmente qualquer editor de texto para criar e editar arquivos PHP

DESENVOLVIMENTO INTEGRADO - IDE

- Existe uma variedade de editores de desenvolvimento integrado para PHP, que oferecem recursos interessantes ao programador
 - Marcação de Sintaxe
 - Auto completar código
 - Depuração integrada
 - Ajuda rápida para recursos

EXEMPLOS DE IDE

- Zend Studio - IDE criado pela empresa responsável pelo PHP. Grátis.
- Eclipse PDT - Projeto para PHP na plataforma Eclipse. Grátis.
- NetBeans - Editor para Java com plugins para PHP. Grátis.
- Komodo - Editor da Activestate. Comercial.

IDE ESCOLHIDA: NETBEANS

- Oferece todos os recursos básicos e possui um bom suporte para desenvolvimento profissional
- Não requer tanto recurso da máquina quanto Zend Studio ou PDT

DOWNLOAD

Download o NetBeans IDE 6.8

6.8 6.3M Python, JAR Desenvolvimento Arquivo

Endereço de e-mail (opcional):

Inscreva-se na newsletter: Mensal Semanal

Permita-me contactar neste e-mail

Língua do IDE: **Português Brasil** Plataforma: **Windows 2000/XP/Vista**

Distribuições para Instalar do NetBeans IDE

Tecnologias suportadas *	Java SE	JavaFX	Java	Ruby	C/C++	PHP	Tudo
Java SE	•	•	•				•
JavaFX		•					•
Java Web e EE			•				•
Java ME			•				•
Ruby				•			•
C/C++					•		•
Groovy			•				•
PHP						•	•
Servidores embudados							
Sun GlassFish Enterprise Server v3			•	•			•
Apache Tomcat 6.0.20			•				•
	Download	Download	Download	Download	Download	Download	Download
	48 MB (viva(s))	94 MB (viva(s))	215 MB (viva(s))	92 MB (viva(s))	140 MB (viva(s))	25 MB (viva(s))	288 MB (viva(s))

* Você pode adicionar ou remover pacotes depois utilizando o Gerenciador de Plugins. [Important Legal Information](#)

INSTALAÇÃO

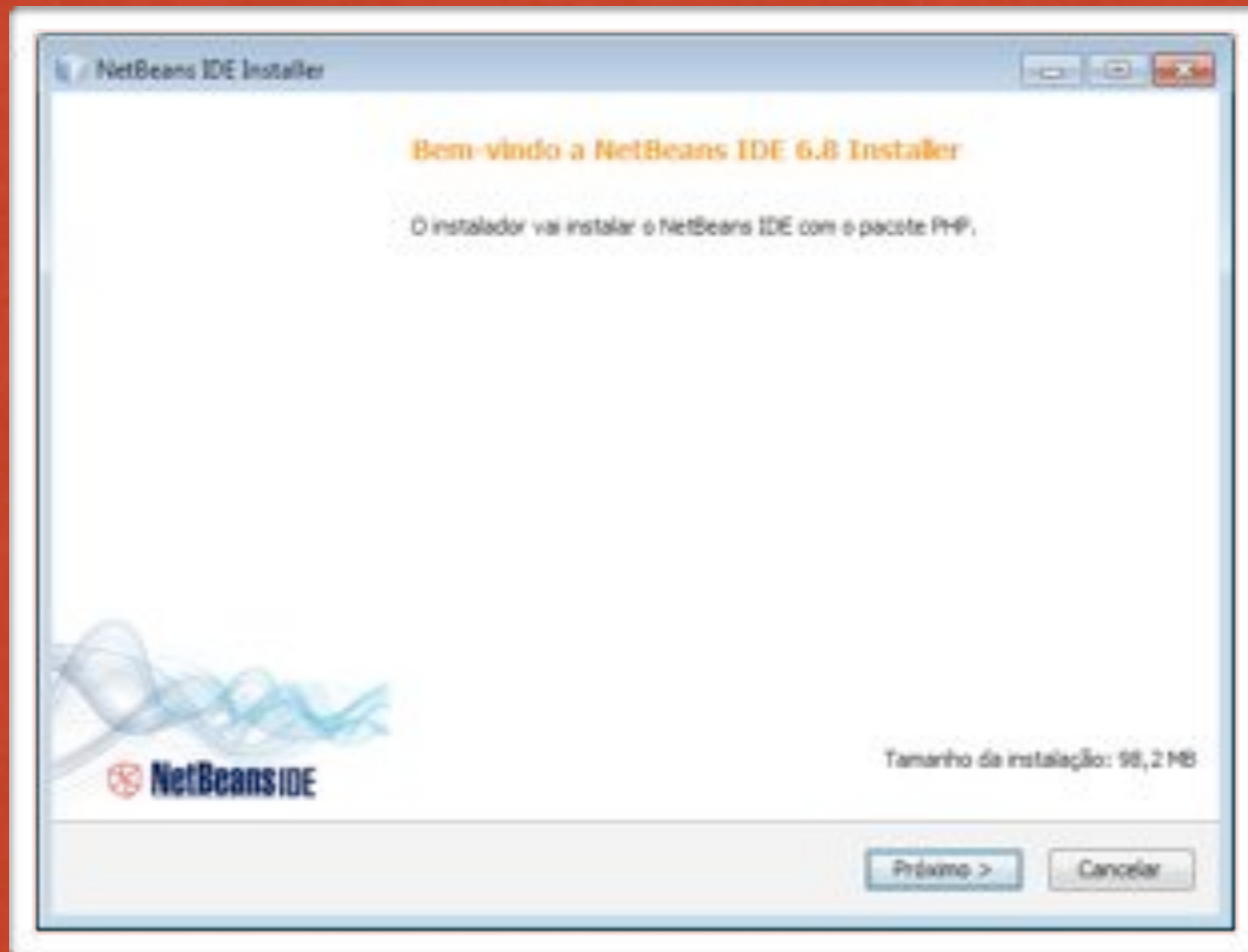

INSTALAÇÃO

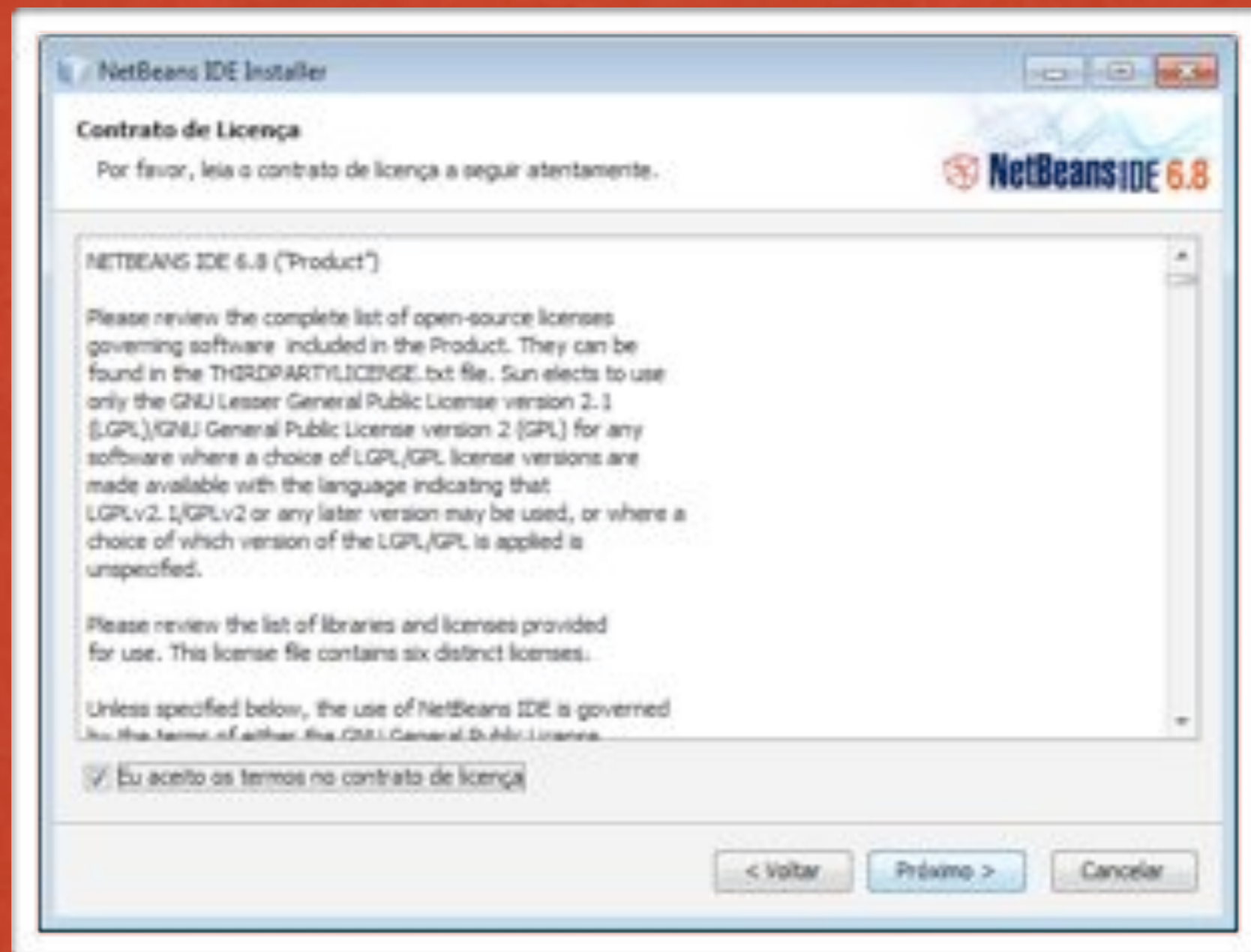

INSTALAÇÃO

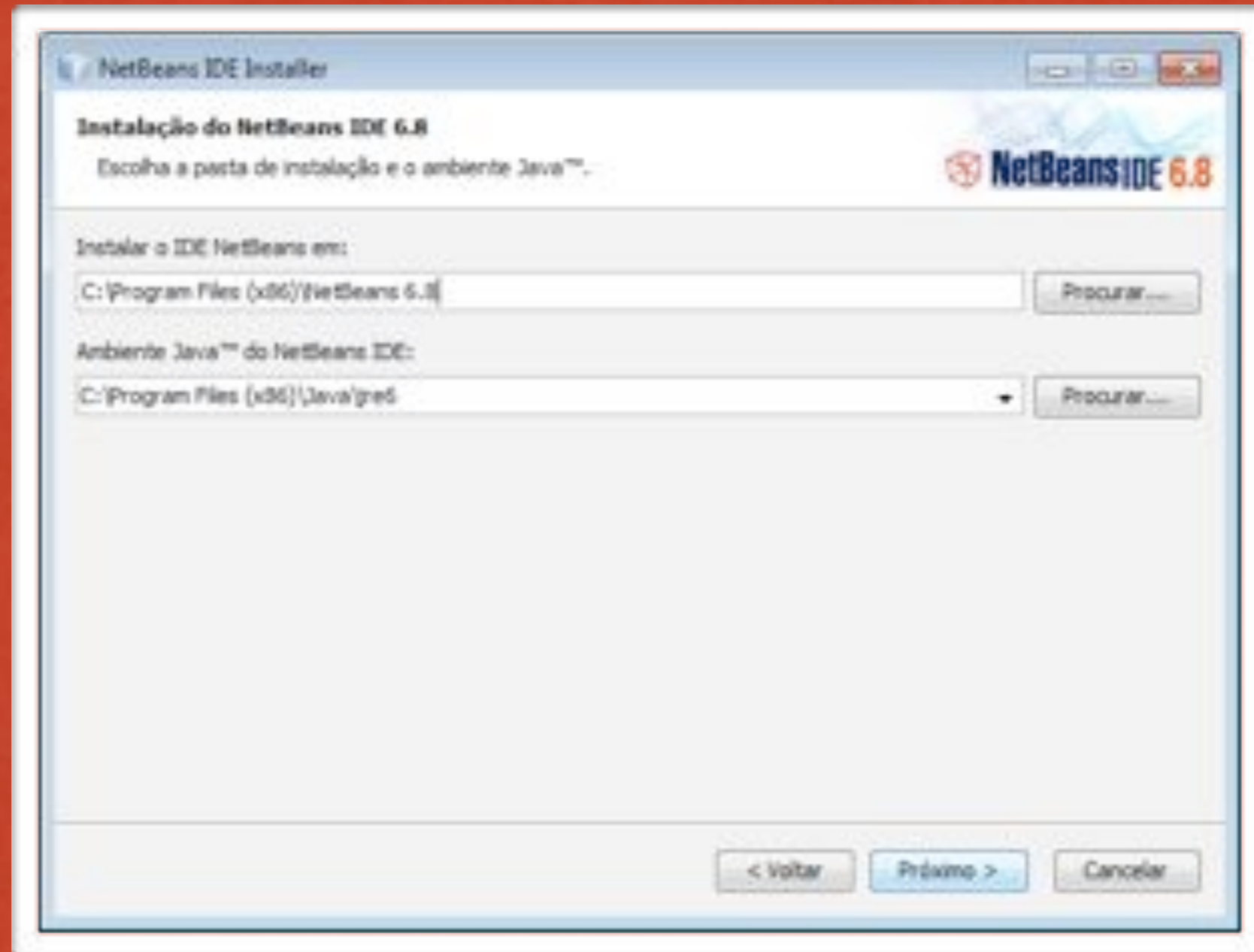

INSTALAÇÃO

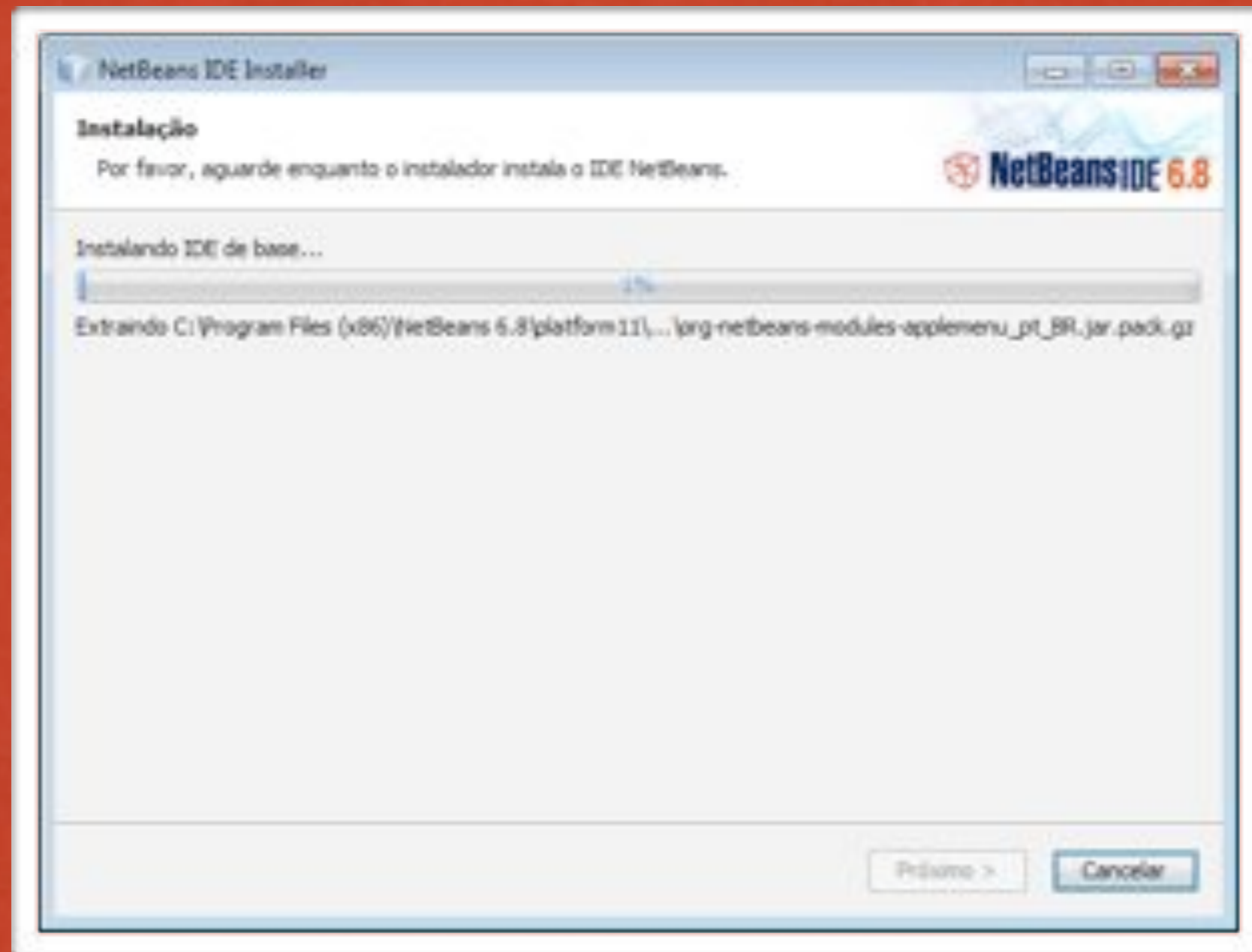

INSTALAÇÃO

Opcional

Opcional

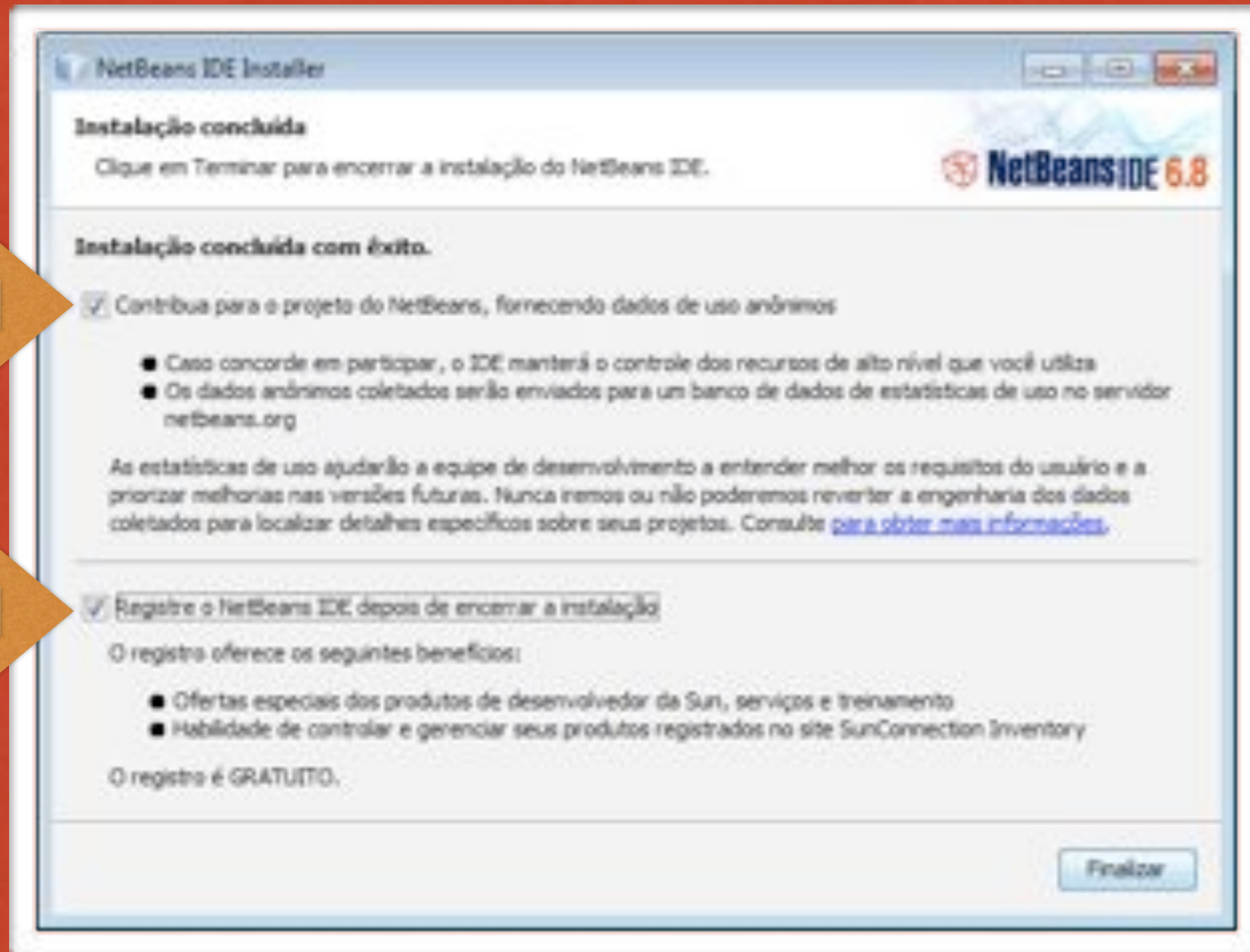

INÍCIO

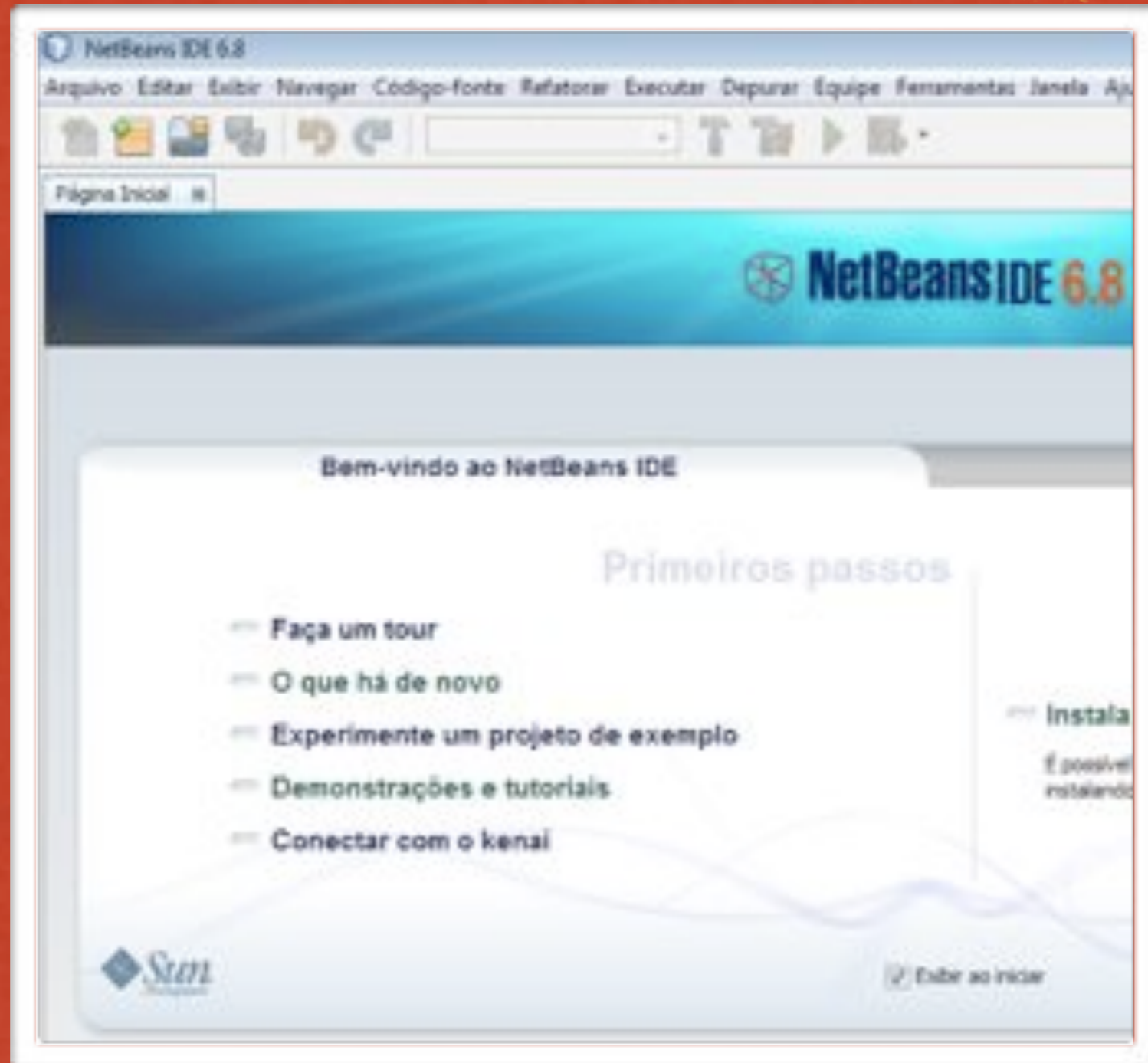

PROJETO

- O NetBeans trabalha através de Projetos
- Para cada sistema que deseja criar, cria-se o projeto e determina onde o projeto manterá os arquivos e qual o endereço de visualização do mesmo

PROJETO

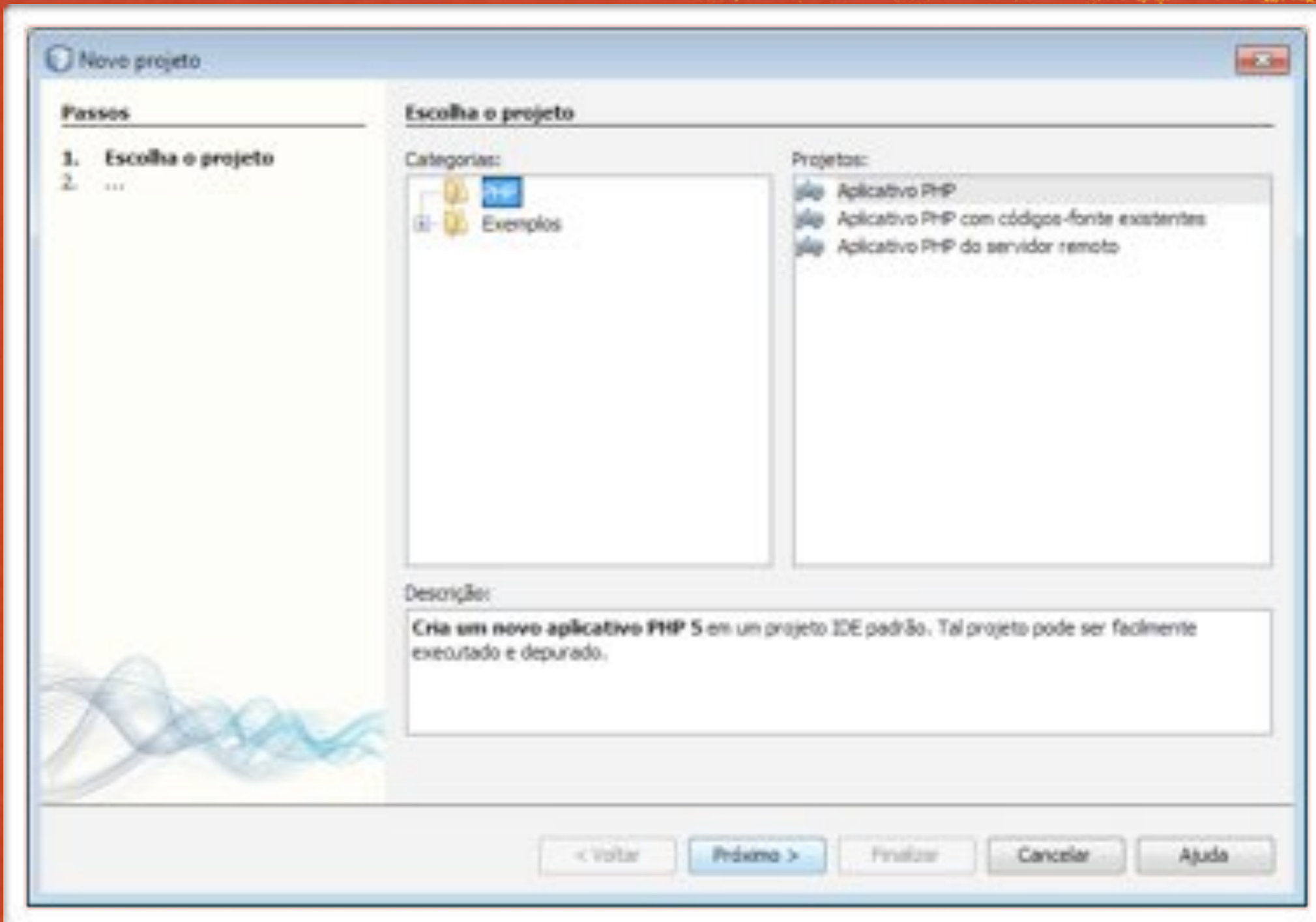

PROJETO

Novo Projeto PHP

Passos

1. Escolha o projeto
- 2. Nome e Localização**
3. Executar configuração
4. Estrutura PHP

Nome e Localização

Nome do projeto: Aulas PHP

Pasta de códigos-fonte: C:\xampp\htdocs\

Raiz de documento padrão do servidor web Apache

Versão PHP: PHP 5.2/5.1

A versão PHP é usada somente para dicas

Codificação padrão: UTF-8

Colocar metadados do NetBeans em um diretório separado

Pasta de metadados: C:\Users\Everton\Documents\NetBeansProjects\Aulas PHP

O diretório de códigos-fonte do projeto não está vazio.

PROJETO

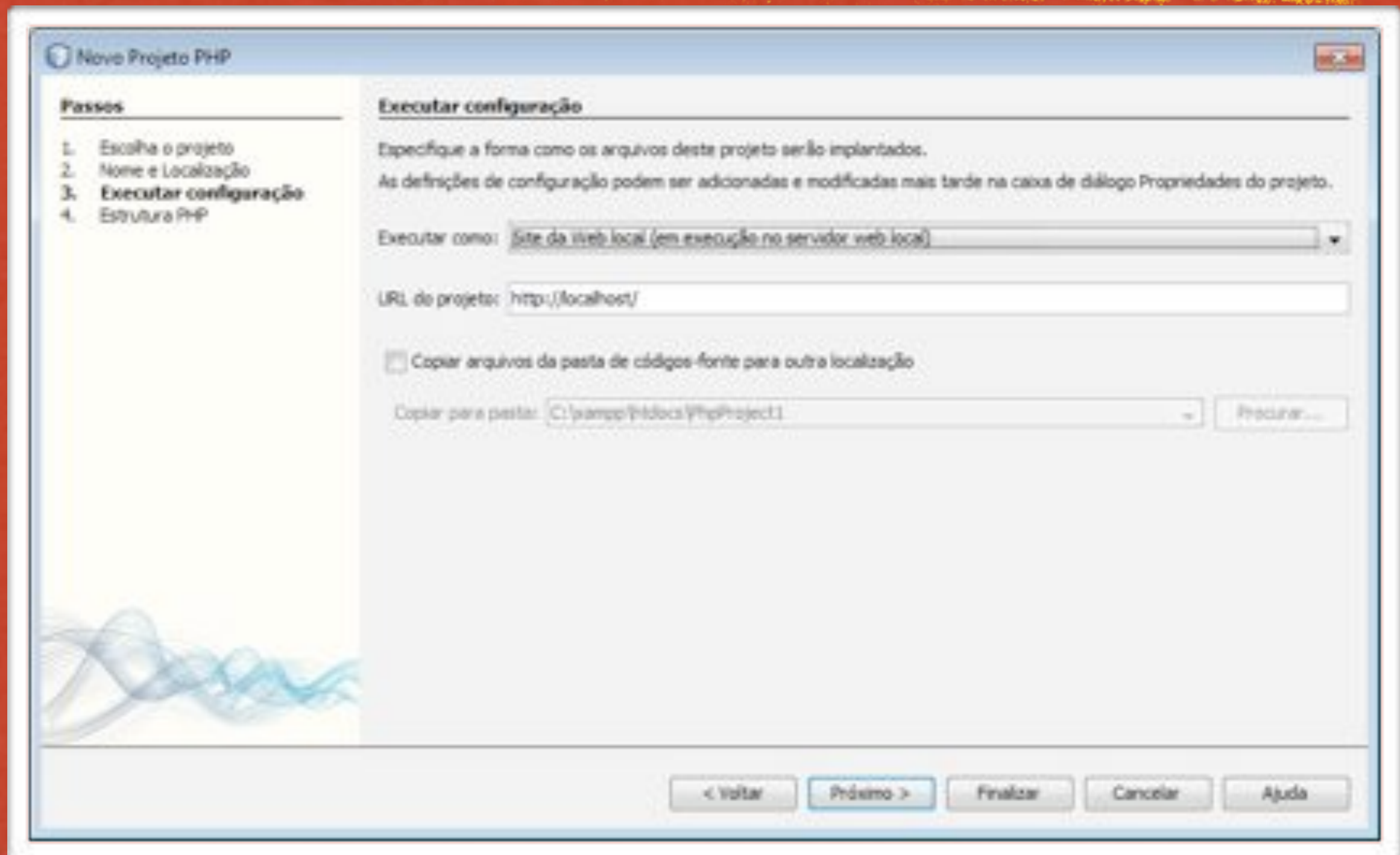

Novo Projeto PHP

Passos

1. Escolha o projeto
2. Nome e Localização
3. **Executar configuração**
4. Estrutura PHP

Executar configuração

Especifique a forma como os arquivos deste projeto serão implantados.
As definições de configuração podem ser adicionadas e modificadas mais tarde na caixa de diálogo Propriedades do projeto.

Executar como:

URL do projeto:

Copiar arquivos da pasta de códigos-fonte para outra localização

Copiar para pasta:

< Voltar Próximo > Finalizar Cancelar Ajuda

PROJETO

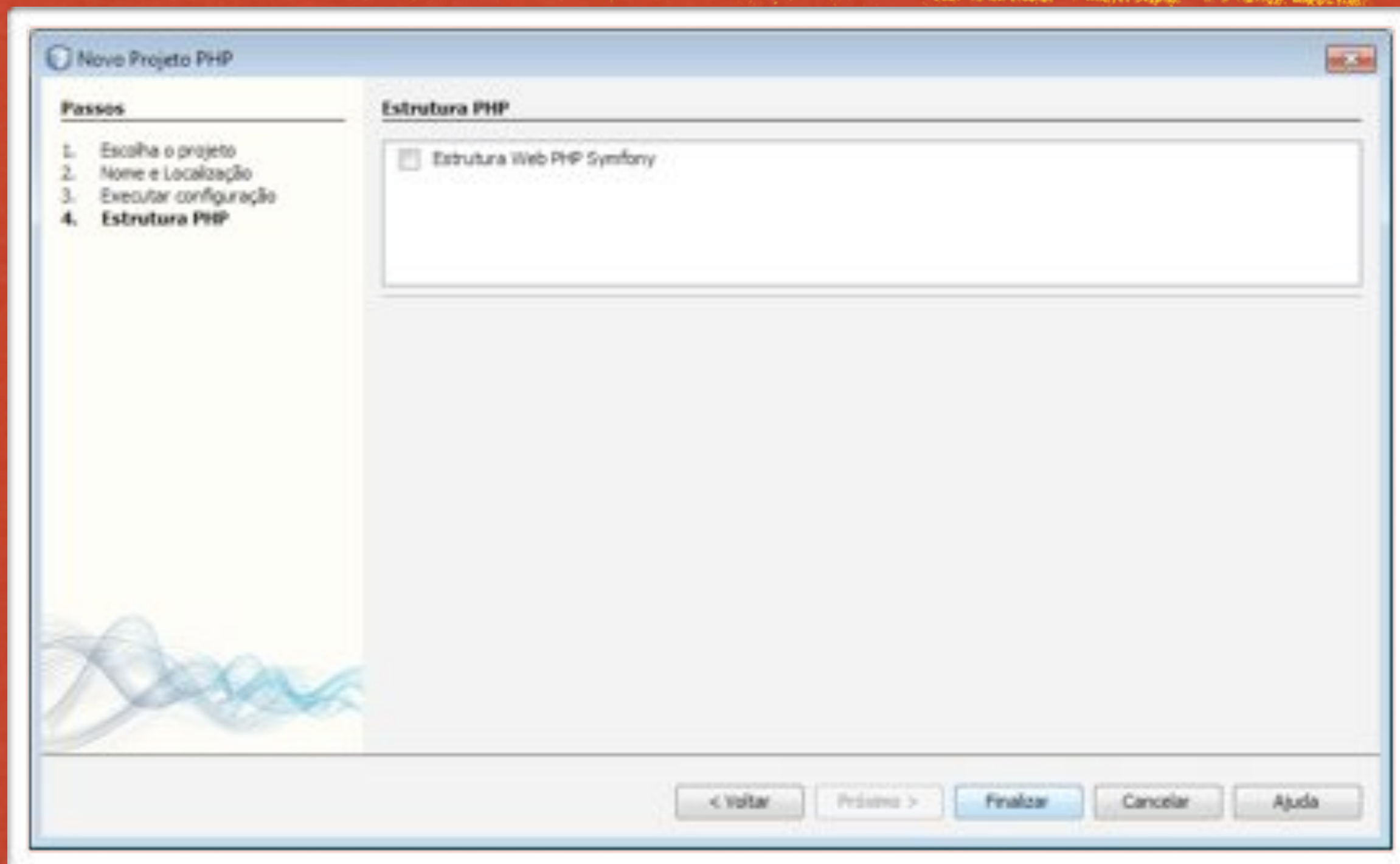

PROJETO

